

PROPIEDAD DE TERCEROS

PROPIEDAD DE TERCEROS

PROPIEDAD DE TERCEROS

PROPIEDAD DE TERCEROS

PROPIEDAD DE TERCEROS

PROPIEDAD DE TERCEROS

PROPIEDAD DE TERCEROS

PROPIEDAD DE TERCEROS

PROPIEDAD DE TERCEROS

PROPIEDAD DE TERCEROS

PROPIEDAD DE TERCEROS

PROPIEDAD DE TERCEROS

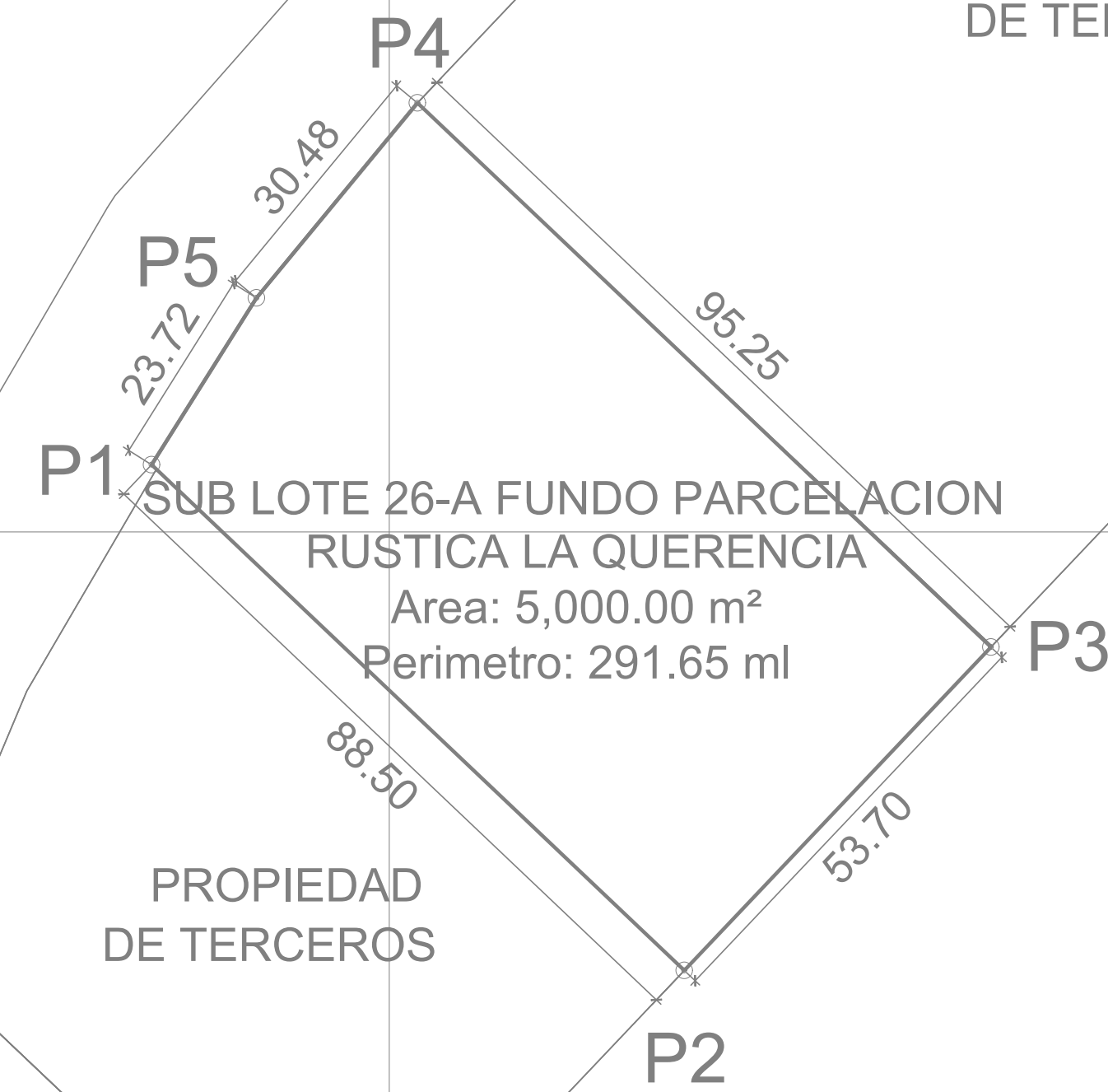

| CUADRO DE DATOS TECNICOS |         |       |            |             |              |
|--------------------------|---------|-------|------------|-------------|--------------|
| VERTICE                  | LADO    | DIST. | ANGULO     | ESTE        | NORTE        |
| P1                       | P1 - P2 | 88.50 | 101°21'39" | 326271.3562 | 8588608.1117 |
| P2                       | P2 - P3 | 53.70 | 89°58'42"  | 326335.5387 | 8588547.1782 |
| P3                       | P3 - P4 | 95.25 | 89°59'58"  | 326372.4970 | 8588586.1367 |
| P4                       | P4 - P5 | 30.48 | 86°4'33"   | 326303.3940 | 8588651.6908 |
| P5                       | P5 - P1 | 23.72 | 172°35'9"  | 326283.9788 | 8588628.1936 |

|                               |                 |
|-------------------------------|-----------------|
| Area: 5,000.00 m <sup>2</sup> | COORDENADAS     |
| Perimetro: 291.65 ml          | UTM PSAD-56-18S |

| CUADRO DE DATOS TECNICOS |         |       |            |             |              |
|--------------------------|---------|-------|------------|-------------|--------------|
| VERTICE                  | LADO    | DIST. | ANGULO     | ESTE        | NORTE        |
| P1                       | P1 - P2 | 88.50 | 101°21'39" | 326041.0679 | 8588243.1862 |
| P2                       | P2 - P3 | 53.70 | 89°58'42"  | 326105.2496 | 8588182.2537 |
| P3                       | P3 - P4 | 95.25 | 89°59'58"  | 326142.2073 | 8588221.2117 |
| P4                       | P4 - P5 | 30.48 | 86°4'33"   | 326073.1052 | 8588286.7647 |
| P5                       | P5 - P1 | 23.72 | 172°35'9"  | 326053.6903 | 8588263.2678 |

|                               |                |
|-------------------------------|----------------|
| Area: 5,000.00 m <sup>2</sup> | COORDENADAS    |
| Perimetro: 291.65 ml          | UTM WGS-84-18S |

**PREDIO: SUB LOTE 26-A FUNDO PARCELACION RUSTICA LA QUERENCIA**  
**DISTRITO: ASIA**  
**PROVINCIA: CAÑETE**  
**DEPARTAMENTO: LIMA**

# PLANO PERIMETRICO

ESC: 1/750



**INGENIUM**

|  |                              |            |               |  |
|--|------------------------------|------------|---------------|--|
| PROYECTO:  | <b>PLANEAMIENTO INTEGRAL</b> |            |               |  |
| DIRECCION:   | DISTRITO:                    | PROVINCIA: | DEPARTAMENTO: |  |
| SUB LOTE 26-A FUNDO PARCELACION RUSTICA LA QUERENCIA | ASIA                         | CAÑETE     | LIMA          |  |

|                          |  |
|--------------------------|--|
| PLANO:                   | PROYECTISTA:   |
| <i>PLANO PERIMETRICO</i> | WALTER MAXIMO BERNARDO VILCA<br>INGENIERO CIVIL - CIP 116601 |
| ESCALA:                  | FECHA:   |
| INDICADA                 | AGOSTO 2022  |

|                         |              |
|-------------------------|--------------|
| PROPIETARIO:            | LAMINA N°:   |
| NATHALI MESIA COLLANTES | <b>PP-01</b> |
| DIBUJO:                 |              |
| W.M.B.V.                |              |