CAMBIO DE ZONIFICACION ENP A ZHR HABILITACION TIPO VACACIONAL FUNDO PRADERA DE ASIA

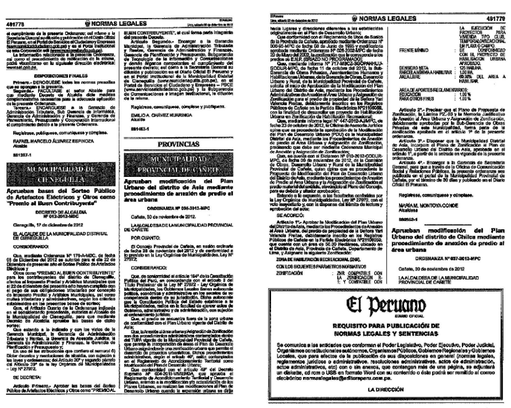

NORMAS LEGALES

Aprueban bases del Sorteo Público de Artefactos Eléctricos y Otros como "Premio al Buen Contribuyente"

Aprueban modificación del Plan Urbano del distrito de Asia mediante procedimiento de anexión de predio al área urbana

Aprueban modificación del Plan Urbano del distrito de Chilca mediante procedimiento de anexión de predio al área urbana

PROVINCIAS

MUNICIPALIDAD PROVINCIAL DE CAÑETE

Aprueban modificación del Plan Urbano del distrito de Asia, con la finalidad de desarrollar un proyecto de habilitación urbana en zonificación de habilitación recreacional

Aprueban Ordenanza de desconmoratorio de tránsito de vehículos de carga pesada de la ciudad de Tocpamba

El Peruano

REQUISITO PARA PUBLICACIÓN DE NORMAS LEGALES Y SENTENCIAS

Se comunica a las entidades que conforman el Poder Legislativo, Poder Ejecutivo, Poder Judicial, Organismos constitucionales autónomos, Organismos Públicos, Gobiernos Regionales y Gobiernos Locales, que para efectos de la publicación de sus disposiciones en general (normas legales, reglamentos jurídicos o administrativos, resoluciones administrativas, actos de administración, avisos judiciales y otros) deben remitir el original con firma legible y copia en papel membretado, en sobre cerrado, así como a CD, en formato Word que su contenido o data quede en medio al cuerpo de la página.

LA DIRECCIÓN

File: D:\LAPTOP 05-12-2016\ARCHIVOS RINA\RINA\LIMA\ASIA TODO\ASIA_MARY\EDER-ASIA\ASIA\FUNDO PRADERA\P I\PLANEAMIENTO INTEGRAL FPA APROBADOS\ZONIFICACION VIGENTE.pdf
Sheetfor invalid reference

CAMBIO DE ZONIFICACION ENP A ZHR HABILITACION TIPO VACACIONAL ALTO PRADERA DE ASIA

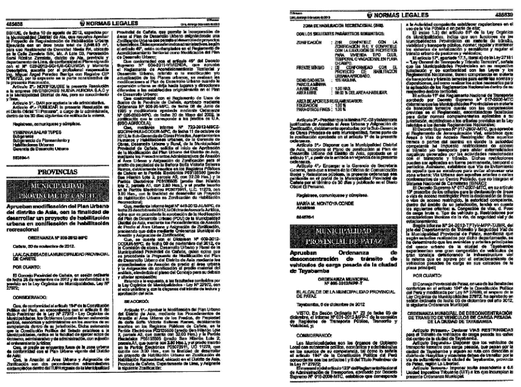

NORMAS LEGALES

PROVINCIAL DE PATAZ

File: D:\LAPTOP 05-12-2016\ARCHIVOS RINA\RINA\LIMA\ASIA TODO\ASIA_MARY\EDER-ASIA\ASIA\SAN HILARION\PLANEAMIENTO INTEGRAL SAN HILARION\PI-APROBADO\PI-03-APROBADO.pdf
Sheetfor invalid reference

ESQUEMA DE ORDENAMIENTO URBANO ASIA 2016-2020

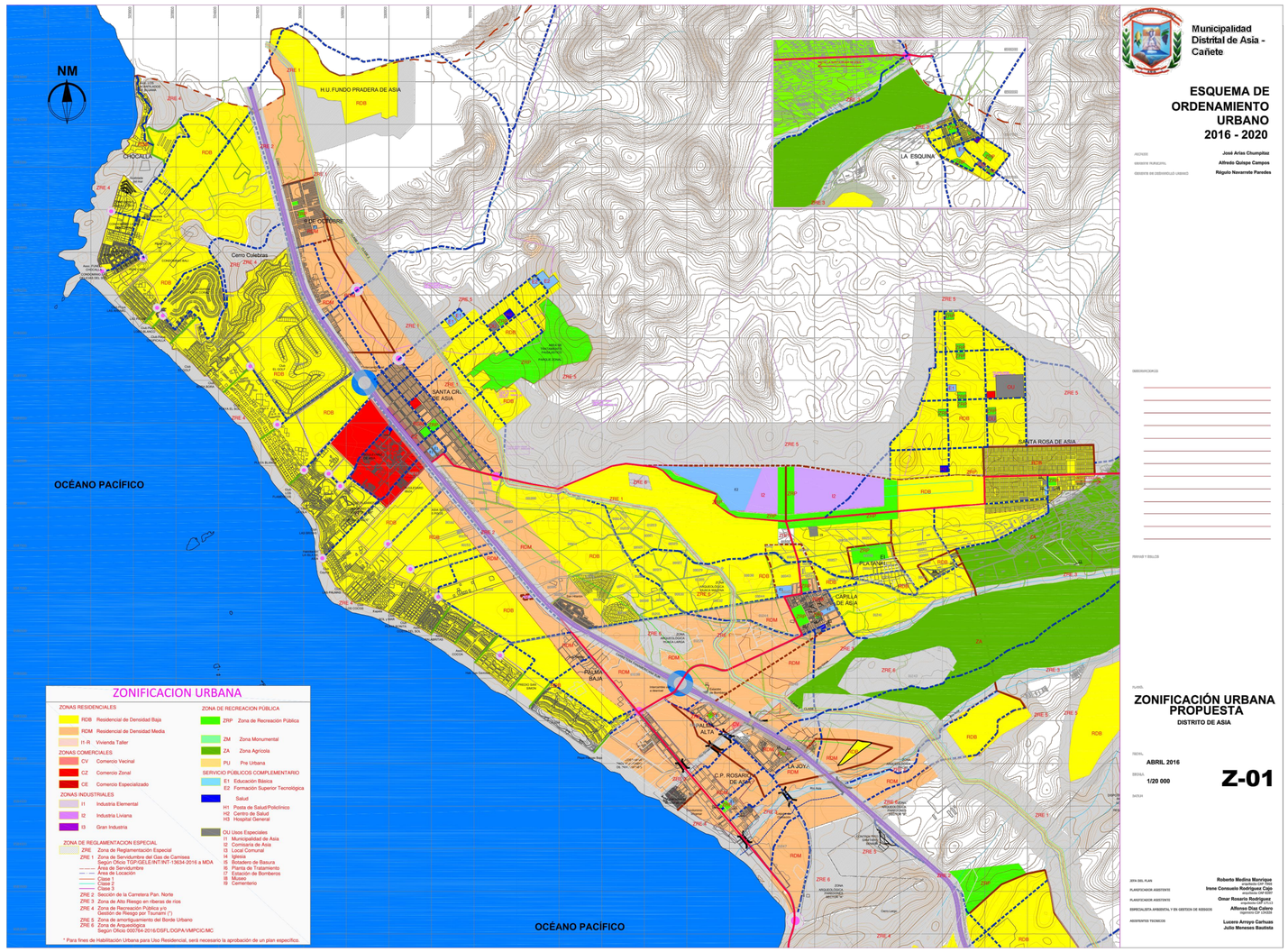

ORDENANZA 040-2018-MPC

File: D:\LAPTOP 05-12-2016\ARCHIVOS RINA\RINA\LIMA\ASIA TODO\ASIA_MARY\EDER-ASIA\ASIA\PROPUESTA ASIA\Ordenanza\SKMBT_C45118111611582.pdf
Sheetfor invalid reference

PROYECTO: **PLANEAMIENTO INTEGRAL EN EL DISTRITO DE ASIA**			
PLANO: OTROS CASOS EN LA METROPOLI			
PROPIETARIO: INMOBILIARIA CALICANTO DE ASIA SAC	PROFESIONAL: JORGE TAPIA OSORIO CAP Nº 13201		N° LAMINA: O-01
UBICACION: PREDIO RUSTICO EN LA ZONA DENOMINADA CAL Y CANTO DISTRITO DE ASIA PROVINCIA DE CAÑETE Y DEPARTAMENTO DE LIMA			
ESCALA: 1/10,000	FECHA: SETIEMBRE 2019	SISTEMA: PSAD 56 - 185	DIBUJO: KSY